Wird diese Nachricht nicht richtig dargestellt, klicken Sie bitte **hier**.

¡Solidarisch unterwegs im Oktober!

Liebe:r Vamos-Freund:in,

ein Highlight in diesem Monat ist unsere Filmreihe 2026 Klappe auf für Menschenrechte! Statt mit dem eigentlich geplanten Film "Aufstand der Jugend" starten wir dann mit dem Film "Niemals Allein Immer Zusammen". Ein Film über junge Menschen, die für ihre Überzeugungen und Ziele aufstehen.

Ein weiteres Projekt ist der erste Konsumkritische Stadtrundgang in Coesfeld. Hier kannst Du Dich über nachhaltigen und sozialen Konsum informieren und inspirieren lassen.

Zusätzlich veranstalten wird in Kooperation mit dem "Eine Welt Netz NRW" eine dreiteilige Fortbildungsreihe unter dem Titel "Junges Engagement, Finanzierung, Social Media - gemeinsam Antworten finden".

Wir freuen uns, Dich bei der ein oder anderen Veranstaltung begrüßen zu dürfen.

Solidarische Grüße sendet

Dein Vamos-Team



Von links nach rechts: Yvonne Claßen, Steffi Neumann, Tore Süßenguth, Laura Antosch, Ceyda Şimşek

Vamos Veranstaltungen

09.10.2026, 18 Uhr im Rathaus Ostbevern: Film und Gespräch "Niemals Allein Immer Zusammen"

Im Rahmen der Woche der Toleranz zeigt Vamos e.V. zusammen mit der Gemeinde Ostbevern den Film "Niemals Allein Immer Zusammen". Im anschließenden

Gespräch mit dem Publikum und lokalen Gesprächspartner:innen auf der Bühne, schauen wir ganz konkret: welche Alternativen organisieren sich hier, wo kann ich selbst unterstützen und welche Hoffnungen gibt es? Der Film: Filmemacherin Joana Georgi begleitet fünf junge Berliner Aktivist:innen ein Jahr lang durch ihr Leben: Quang, Patricia, Simin, Zaza und Feline engagieren sich bei „Fridays for Future“, bei „Deutsche Wohnen & Co. enteignen“, in der Krankenhausbewegung und in der Aufarbeitung rassistischer Gewalt. Über Instagram, TikTok und YouTube tragen sie ihre Ideen in die Herzen ihrer Generation. Der Film bricht mit Klischees über soziale Bewegungen und erzählt liebevoll und hoffnungsvoll vom Ringen um gesellschaftlichen Wandel.



WEITERE INFOS FINDEST DU HIER

13.10.2026, 18 Uhr im Cinema Münster: Film und Gespräch "Niemals Allein Immer Zusammen"



Am 13. Oktober startet unsere Filmreihe 2026 "Klappe auf für Menschenrechte" in Münster! Statt dem eigentlich geplanten Film "Aufstand der Jugend" starten wir dann mit dem Film „Niemals Allein, Immer Zusammen“. Wie sieht Aktivismus im Alltag wirklich aus? Die jungen Aktivist:innen Quang, Patricia, Simin, Zaza und Feline engagieren sich bei „Fridays for Future“, bei „Deutsche Wohnen & Co. enteignen“, in der Krankenhausbewegung und in der Aufarbeitung rassistischer Gewalt. Anschließend sprechen wir mit dem Publikum und lokalen Gesprächspartner:innen darüber, welche Alternativen sich in Münster organisieren.

WEITERE INFOS FINDEST DU HIER

17.10.2026, 11 Uhr: Erster Konsumkritischer Stadtrundgang in Coesfeld



Am 17. Oktober 2026 bieten wir eine unserer konsumkritischen Stadtführungen in Coesfeld an. Die Veranstaltung beginnt um 11:00 Uhr, der Ort wird kurzfristig bekannt gegeben. Bei diesem Rundgang zeigen wir Alternativen auf, wie wir unseren Konsum nachhaltiger und sozialer gestalten können. Es handelt sich hierbei um einen Testlauf, mit dem wir gemeinsam ausprobieren möchten, ob das bewährte Angebot aus Münster auch zur Stadt Coesfeld passt. Wir freuen uns darauf, mit euch zusammen die nachhaltigen Seiten an Coesfeld kennenzulernen!

ANMELDUNGEN BITTE AN LAURA ANTOSCH-BORKER (VAMOS E.V.) UNTER

ANTOSCH@VAMOS-MUENSTER.DE

20.10.2026, 18 Uhr im Cinema Münster: Film und Gespräch "MATERIA PRIMA: New Energy. Old Powers?" mit Regisseur Jens Schanze



Lithium ist unverzichtbar für die Energiewende. An keinem Ort der Welt gibt es mehr davon als im Hochland Boliviens. Ohne Lithium funktioniert kein Stromspeicher, kein Rechenzentrum, kein Elektroauto und kein Smartphone. Die Europäer wollen den Rohstoff, um ihre Automobilindustrie zu retten. Die Bolivianer wollen ihn, um die Armut zu bekämpfen. Der Film gewährt einen seltenen Einblick in die Verhandlungen zwischen Industrievertretern und Regierungen, während die lokale Bevölkerung endlich mehr als 500 Jahre koloniale Ausbeutung hinter sich lassen will.

WEITERE INFOS FINDEST DU HIER

20.10.2026, 19 Uhr in der B-Side Münster: Infoveranstaltung mit Aktivist:innen aus Chiapas/Mexiko

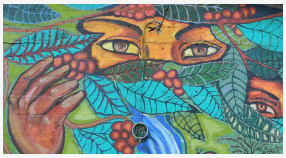

Zusammen mit der Gruppe B.A.S.T.A., Zwischenzeit e.V., der Romero Initiative/CIR und dem AstA-Frauen*Referat veranstaltet Vamos e.V. eine Infoveranstaltung mit Aktivist:innen vom Nationalen Indigenen Kongress CNI und vom Menschenrechtszentrum Frayba aus Chiapas/Mexiko. Die Gäste berichten von ihrem Widerstand als soziale Bewegung gegen Ausbeutung, Patriarchat, neokoloniale Plünderung, Rassismus, Landraub, Umweltzerstörung, Repression und kriegerische Gewalt. Besonders im Fokus ist der Aufbau emanzipatorischer und ökologischer Strukturen in Selbstverwaltung von unten links.

WEITERE INFOS FINDEST DU AUF DER SEITE DER GRUPPE B.A.S.T.A.

ODER AUF DER WEBSEITE VON ZWISCHENZEIT E.V.

Reihe: Junges Engagement, Finanzierung, Social Media - gemeinsam Antworten finden



Ob Nachwuchsgewinnung, Finanzierung der eigenen Arbeit oder Sichtbarkeit in den sozialen Medien: Viele engagierte Menschen im Kreis Coesfeld beschäftigen die gleichen Fragen. Gemeinsam mit der VHS Coesfeld und

dem Eine Welt Netz NRW veranstalten wir deshalb eine dreiteilige Fortbildungsreihe, in der wir praktisches Know-how weitergeben, uns austauschen und gemeinsam neue Ideen entwickeln. Alle drei Termine finden jeweils von 17 bis 20 Uhr in der VHS Coesfeld statt. Zudem bietet die Reihe eine tolle Gelegenheit, um sich mit anderen Aktiven aus der Region zu vernetzen und Kontakte zu knüpfen.

1. Oktober 2026 - Junge Menschen fürs Engagement begeistern: Mit Gifty Wiafe (Eine Welt Netz NRW) und Laura Antosch-Borker (Vamos e.V.)

15. Oktober 2026 - Finanzierung der eigenen Aktivitäten: Mit Jonas Greschner (Eine Welt Netz NRW) und Laura Antosch Borker (Vamos e. V.)

5. November 2026 - Themen und Aktionen sichtbar machen: Arbeiten mit Social Media: Mit Svenja Bloom (Eine Welt Netz NRW) und Laura Antosch Borker (Vamos e. V.)

WEITERE INFOS FINDEST DU HIER

Weitere News

07.10.2026, 18 Uhr im Cinema Münster: Film und Gespräch "Die schiefe Bahn - Tren Maya & Corredor Interoceánico in Südmexiko"



Der Film von Regisseur Heiko Thiele (Zwischenzeit e.V.) verdeutlicht die Folgen von neokolonialen Infrastrukturprojekten wie „Tren Maya“, an dem auch die Deutsche Bahn beteiligt ist. Gesetzeswidrige Waldrodung, Enteignung von Gemeindeflächen für Transportwege, Industrieparks und Tagebau sowie die Ausweitung des Massentourismus bedrohen die lokale

Selbstbestimmung, Ernährungssouveränität und indigene Kultur. Das Filmteam besuchte mehrere Monate lang den Süden Mexikos und nahm zudem an zwei Buskarawanen mit internationalen Akteur:innen teil. In dieser Zeit interviewten sie Befürworter:innen und Gegner:innen der Megaprojekte.

DEN LINK ZUR VERANSTALTUNG FINDEST DU HIER

WEITERE INFOS ÜBER DAS PROJEKT FINDEST DU HIER

22.10.2026, 12:30-19 Uhr in Leipzig: Fachtag "Demokratie unter Druck - Expertise Ost"

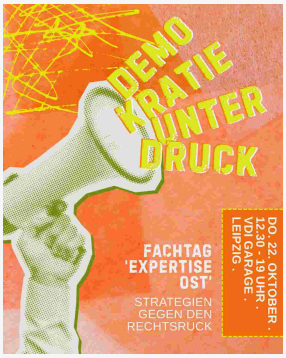

Veranstaltungs-Empfehlung: In Ostdeutschland gibt es neben großen Herausforderungen auch viel Erfahrung im Umgang mit rechtsextremen Akteur:innen und im Aufbau resilienter demokratischer Strukturen. Diese Expertise soll bei dem Fachtag sichtbar gemacht und wertgeschätzt werden. Gleichzeitig möchten wir schauen, welche Erfahrungen und Wissensbestände an Kolleg:innen in Westdeutschland weitergegeben werden können. Wie können demokratische Strukturen frühzeitig abgesichert und resilient aufgebaut werden? Beim Fachtag liegt der Fokus auf konkreten gemeinsamen Handlungsstrategien sowie der Stärkung überregionaler Bündnisse und gelebter Solidarität.

WEITERE INFOS FINDEST DU HIER

23.-25.10.2026 in Münster: Peng! Improtheater



Das Peng! Improtheater feiert sein viertes Peng! Impro-Festival. Vom 23. bis zum 25. Oktober 2026 in Münster: 3 Tage, 3 Gäste, 4 Shows, 5 Workshops, 1.000 Momente. Unter dem Motto: "Wir erheben unsere Stimme" werden wir laut und entdecken künstlerisch, wo wir füreinander einstehen können.

WEITERE INFOS UND DIE TICKETS FINDEST DU HIER

Save the Date

09.11.2026, 18:30 Uhr in der VHS Münster



Eröffnung Ausstellung "FairFlowers - Mit Blumen für Menschenrechte". Wir laden herzlich ein zur feierlichen Eröffnung der Ausstellung, mit Grußworten von Bürgermeister Klaus Rosenau und Georg Knipping von der Fairtrade Steuerungsgruppe Münster. Steffi Neumann (Vamos e.V.) wird eine Führung durch die Ausstellung geben und im Anschluss zeigen wir den sehr empfehlenswerten, poetischen Dokumentarfilm „A Blooming Business“ (70 Minuten, Ton van Zandvoort). In der Ausstellung von Vamos e.V., zum Thema Arbeitsbedingungen in der internationalen Blumenindustrie, greifen wir die unterschiedlichen Aspekte des Themas auf und stellen Möglichkeiten eines alternativen Konsums von Schnittblumen vor.

ANMELDUNGEN ZUR VERNISSAGE BITTE AN DOHR@STADT-MUENSTER.DE BIS ZUM 02.11.2026

09.-20.11.2016 in der VHS Münster: kostenloses Bildungsprogramm für Schulen: Ausstellung "FairFlowers - Mit Blumen für Menschenrechte"



Zusammen mit dem Büro Internationales der Stadt Münster und der Fairtrade Steuerungsgruppe Münster bietet Vamos e.V. kostenfreie Führungen für Schulklassen durch die Ausstellung "FairFlowers" und Projekttage in Schulen an (jeweils ab Klasse 8).

ANMELDUNGEN FÜR DIE FÜHRUNGEN/PROJEKTTAGE BITTE AN DOHR@STADT-MUENSTER.DE BIS ZUM 16.10.2026. MÖGLICHST MIT DATUM, ZEITWUNSCH, NAME DER SCHULE UND KLASSENSTÄRKE.

WEITERE INFOS FINDEST DU HIER

Filmreihe "Klappe auf für Menschenrechte"



Unsere Filmreihe "Klappe auf für Menschenrechte" geht in die nächste Runde! Im Cinema diskutieren wir nach den Filmen mit Aktivist:innen und Expert:innen, lassen alle Generationen zu Wort kommen, vernetzen uns mit lokalen Organisationen und zeigen dabei immer wieder Engagementmöglichkeiten vor Ort für die Stärkung der Menschenrechte sowie eine nachhaltige Lebensweise auf dem „Einen Planeten“ auf.
Diese Filme zeigen wir im November/Dezember, jeweils um 18 Uhr im Cinema:
- 03.11. Sold City - Wenn Wohnen zur Ware wird
- 23.11. Das Gewicht der Welt
- 02.12. Toxic Harvest - Die verbotene Wahrheit über Pestizide

WEITERE INFOS FINDEST DU HIER

Ständige Angebote

Geförderte Projekttage zu vergeben!



Gute Nachrichten für Schulen in den Kreisen Münster, Warendorf und Coesfeld: Dank einer Förderung des Bistums Münster können wir weiterhin geförderte Projekttage vergeben! Mit der Förderung zahlen Schulen jetzt nur noch 90 € pro Tag. Sichere Dir und Deiner Schule jetzt einen Termin und hole globale Themen in den Unterricht. Melde Dich bei antosch@vamos-muenster.de

EINE ÜBERSICHT UNSERER BILDUNGSMATERIALIEN FÜR PROJEKTTAGE FINDEST DU HIER

Geführte Radtouren zu unseren SDG-Wandbildern



Es gibt in Münster derzeit fünf von Jorge Hidalgo erstellte Wandbilder, die unter Projektleitung von Vamos entstanden sind. Sie regen auf kreative Weise dazu an, den öffentlichen Raum in einen Diskursraum für globale und nachhaltige Themen zu verwandeln. Wir bieten geführte Radtouren zu unseren Wandbildern an. Buchungen sind möglich über: info@vamos-muenster.de
Die Touren dauern ca. 2 Stunden. Dabei erläutert der Künstler Jorge Hidalgo die Hintergründe der Wandbilder und spricht darüber, was sie mit den Weltnachhaltigkeitszielen/Sustainable Development Goals (SDG) zu tun haben. Die maximale Teilnehmer:innenzahl liegt bei 12 Personen und die Kosten betragen 150 € pro Gruppe.

WEITERE INFOS FINDEST DU HIER

Buche eine geführte Tour auf den Wandeln & Handeln-Radrouten quer durchs Münsterland



Für Betriebsausflüge, Ehemaligentreffen oder Schulklassen.

Für Gruppen von 5 bis ca. 25 Personen organisieren wir geführte Radtouren auf den Wandeln & Handeln Routen. Begleitet von ein oder zwei Radguides erfährt die Gruppe spannende Hintergrundinfos, testet ihr Wissen und ihre Wahrnehmung, besucht Orte des Wandels mitsamt Führungen und entdeckt den eigenen Handlungsspielraum fürs nachhaltige Engagement im Münsterland und weltweit. Die Touren sind geeignet für thematische Einsteiger:innen ebenso wie für bereits Engagierte, die sich zu Themen globaler Gerechtigkeit,

den Weltnachhaltigkeitszielen und ihrem lokalen Bezug informieren - und vor allem Projekte des Gelingens im Münsterland kennenlernen möchten.

Die Routenlänge (15-40 km) und die Anzahl der besuchten Orte inkl. Führungen können individuell abgestimmt werden. Die Führungen kosten ab 150 € pro Gruppe – abhängig von der Anzahl der Radguides und der Dauer.

DETAILS ZU DEN THEMEN UND DEN ROUTEN FINDEST DU HIER

Unterstütze uns

Werde Fördermitglied!



Als Fördermitglied unterstützt Du die wichtigen Anliegen unseres Vereins durch einen regelmäßigen Beitrag. Mit jedem Fördermitglied wird unser Engagement gestärkt! Fördermitglieder sind ganz nah am Geschehen: Du wirst regelmäßig über alle Aktivitäten des Vereins informiert und zu Aktionen und Veranstaltungen eingeladen.

Die Höhe deines Beitrags kannst Du frei wählen (der Mindestbeitrag liegt bei 60 Euro, für Studierende und Erwerbslose bei 40 Euro pro Jahr). Den Beitrag kannst Du bei deiner Steuererklärung geltend machen.

Auch als Verein, als Schule oder als Initiative könnt ihr unsere Arbeit unterstützen. Der Mindestbeitrag liegt bei 30 Euro im Jahr.

FÖRDERMITGLIED WERDEN

Spende für unsere Arbeit!



Du möchtest für Bildungsarbeit für globale Gerechtigkeit spenden? Dann unterstütze uns durch eine Spende in der Höhe deiner Wahl. Jeder Euro ist gern gesehen und hilft uns unsere Arbeit zu tun. So kannst Du einen individuellen Beitrag für mehr globale Gerechtigkeit leisten.

SPENDENVIDEO

JETZT SPENDEN

Facebook für einen guten Zweck



Auf der Facebook-Seite von Vamos verfügen wir seit kurzem über einen Spendenbutton. Dieser kann mit Facebook-Freund:innen geteilt werden. Wir freuen uns über die bislang eingegangenen Spenden, sind aber weiterhin auf jede mögliche Unterstützung angewiesen.

SPENDENBUTTON FACEBOOK

Wir bewegen was.

Vamos e.V. ist ein entwicklungspolitischer Verein mit Sitz in Münster. Seit 1987 engagieren sich Ehren- und Hauptamtliche für menschenwürdige Lebens- und Arbeitsbedingungen – weltweit. Dafür betreibt der Verein entwicklungspolitische Bildungs- und Informationsarbeit zu unterschiedlichen Themen.

Wir bewegen was
- **für Menschenrechte**
- **für mehr Solidarität, Gerechtigkeit und Toleranz** in der globalisierten Welt.

Viele Menschen setzen sich bereits für Vamos e.V. durch Spenden ein. Auch du kannst mit dazu beitragen, dass unsere Arbeit kontinuierlich weitergeht:
Jetzt spenden.

Vamos e.V. Münster
Achtermannstr. 10-12
48143 Münster
Telefon 0251-45431
info@vamos-muenster.de
zur Webseite

Impressum

Vamos ist ein Träger des Eine Welt-Promotor*innenprogramms

NRW entwickelt für Eine Welt

Vamos ist Mitglied im Eine Welt Netz NRW

Eine Welt Netz NRW

Vamos wird aus Mitteln des Kirchlichen Entwicklungsdienstes durch Brot für die Welt – Evangelischer Entwicklungsdienst gefördert

Gefördert durch:
Brot für die Welt
mit Mitteln des Kirchlichen Entwicklungsdienstes

Copyright © Vamos e.V.

Wenn Sie diese E-Mail (an: {EMAIL}) nicht mehr empfangen möchten, können Sie diese **hier** kostenlos abbestellen.